



Trofeo

# ORO in EURO

## Women's Bike Race

Gara Ciclistica Internazionale classe 1.1  
Donne Professioniste

duemila<sup>24</sup>  
**Marz** ♀  
Cinquale di Montignoso (MS)

 INTERNATIONAL  
CALENDAR EVENT

**Montignoso**   
associazione sportiva dilettantistica **ciclismo**

[montignosociclismo.org](http://montignosociclismo.org)



con il patrocinio del  
Comune di  
**Montignoso**

GUIDA TECNICA - GUIDE TECHNIQUE

STORE LOCATOR  
170 NEGOZI  
IN ITALIA ED EUROPA



[www.oroineuro.it](http://www.oroineuro.it)

VIALE XX SETTEMBRE 295/D - CARRARA

## Sommario

### Sommaire

Sommario - <i>Sommaire</i>	p. 3
Regolamento di gara - <i>Règlement epreuve</i>	p. 4-5
Partenza ed Arrivo - <i>Départ et d'arrivée</i>	p. 6
Cronotabella - <i>Itinéraire horaire</i>	p. 7
Planimetria - <i>Planimétrie</i>	p. 8
Altimetria - <i>Altimétrie</i>	p. 9
Dettaglio Strade - <i>Détail de rues</i>	p. 10-11
Ultimi 3 Km - <i>Derniers 3 km</i>	p. 12
Ospedali - <i>Hôpitaux</i>	p. 13
Note - <i>Notes</i>	p. 14

## Regole di Guida

### Règles de conduite



Obbligo Cinture  
di Sicurezza  
anteriori e posteriori

Ceintures d'obligation  
sécurité  
devant et derrière



Fari anabbaglianti  
accesi durante  
la gara

Feux de croisement  
allumés pendant  
la course



Tasso alcolemico  
massimo  
0,5 g/l.

Teneur maximale  
en alcool  
0,5 g / l.



Divieto di utilizzo  
del cellulare  
durante la guida

Interdiction d'utilisation  
téléphone portable  
pendant la conduite



Carabinieri, Polizia  
Ambulanza  
Vigili del Fuoco

Carabiniers, Police  
Ambulance  
Sapeurs pompiers



## Regolamento di gara

### Art. 1 – Organizzazione

L'associazione Sportiva dilettantistica **MONTIGNOSO CICLISMO** Cod. Società **08N3066** Via **CATERATTE** n° **34** Cap **54038** Città **MONTIGNOSO (MS)** Tel. **+39 3391647389** Indirizzo di p.e.: **MONTIGNOSOCICLISMO@GMAIL.COM** organizza il giorno **03/03/2024**, una manifestazione Internazionale denominata **TROFEO ORO IN EURO – WOMEN'S BIKE RACE** sotto i regolamenti dell'U.C.I.

Nome, nr. tessera e recapito telefonico Responsabile manifestazione:

**MARIO FERRARI, A108222, +39 3335881307**

Nome, nr. tessera e recapito telefonico del Direttore di Corsa Internazionale (regolarmente tesserato alla FCI) **BAUDONE ALESSIO, 546164Z, +39 348 267 0003** (referente della sicurezza)

Nome, nr. tessera e recapito telefonico del Vice Direttore di Corsa Internazionale (regolarmente tesserato alla FCI) **CASINI MARCO, 981716P, +39 349 785 3674**

### Art. 2 - Tipo della prova – Partecipazione

La gara è ad **INVITO** e la partecipazione è riservata alle squadre previste dall'art.2.1.005 del Regolamento UCI.

La gara, riservata alle atlete della categoria **DONNE ELITE** Classe **1.1 WE**, è inserita nel calendario UCI.

Conformemente all'art. 2.2.003 bis del regolamento UCI, le squadre sono composte da un minimo di **4** e un massimo di **6** atlete.

Verranno assegnati i seguenti punteggi secondo la normativa UCI: prime 25 classificate: 125, 85, 70, 60, 50, 40, 35, 30, 25, 20, 15, 10, 5, 5, 3, 3, 3, 3, 3, 3, 3, 3.

Per l'eventuale indennità di partecipazione (vitto, alloggio, rimborso spese) vale quanto riportato nel bollettino di impegno.

### Art. 3 – Documentazione per approvazione

La gara si disputa sul percorso illustrato nei seguenti documenti allegati:

- Plantina altimetrica;
- Planimetria;
- Tabella oraria/chilometrica di marcia;
- Altimetria, planimetria e descrizione degli ultimi tre chilometri
- Indicazione zona deviazione vetture all'arrivo
- Dichiarazione di accettazione del Direttore e Vice Direttore di Corsa
- Comunicazione scritta della dislocazione degli ospedali o centri di pronto soccorso su tutto il percorso
- Planimetria zona di arrivo e partenza, con indicazione sede: Giuria, Controllo Antidoping, Segreteria, Sala Stampa, Direzione Organizzazione.

### Art. 4 - Iscrizioni

Avuta conferma della partecipazione, le società dovranno confermare le iscrizioni dei propri atleti tramite bollettino di ingaggio alla Società Organizzatrice a mezzo email **team@montignosociclismo.org** entro 20 giorni dall'inizio della manifestazione.

La squadra, 72 ore prima della gara, deve confermare i nominativi dei corridori titolari e delle riserve.

### Art. 5 – Quartier tappa / segreteria

Il ritrovo di partenza si terrà a **APT DI MONTIGNOSO – VIALE IV NOVEMBRE CINQUALE DI MONTIGNOSO (MS)**

La segreteria aprirà alle ore **8.00** del giorno **03/03/2024**

Le operazioni di verifica licenze si svolgeranno il giorno **03/03/2024**

dalle ore **09:45** alle ore **11:15** presso **APT DI MONTIGNOSO – VIALE IV NOVEMBRE CINQUALE DI MONTIGNOSO (MS)**

All'arrivo la sede della Direzione e della Giuria sarà presso **STABILIMENTO BALNEARE SUNSET – VIALE IV NOVEMBRE CINQUALE DI MONTIGNOSO (MS)**

### Art. 6 – Riunione tecnica

Ai sensi dell'art. 1.2.087 del regolamento UCI, la riunione tecnica con il Direttore di Organizzazione, il Collegio dei Commissari, i Direttori Sportivi ed il Rappresentante della STF (se presente) si terrà il giorno **03/03/2024** alle ore **11:30** presso **APT DI MONTIGNOSO – VIALE IV NOVEMBRE CINQUALE DI MONTIGNOSO (MS)**.

### Art. 7 – Riunione "Sicurezza in gara"

La riunione tra il Direttore di Corsa, il Collegio di Giuria, la Polizia Stradale, gli Autisti, le Scorte Tecniche, le Motostaffette, i Fotografi e gli Operatori TV con il Responsabile della produzione televisiva impegnati nella circolazione del convoglio della gara, sarà tenuta alle ore **12:00** del giorno **03/03/2024** presso **APT DI MONTIGNOSO – VIALE IV NOVEMBRE CINQUALE DI MONTIGNOSO (MS)**

### Art. 8 – Operazioni di Partenza

La presentazione/appello delle squadre e degli atleti avverrà in località **VIALE IV NOVEMBRE CINQUALE DI MONTIGNOSO (MS)** dalle ore **12:30** e dovrà terminare 10 minuti prima della partenza.

La partenza è fissata alle ore **13:30** presso **VIALE IV NOVEMBRE CINQUALE DI MONTIGNOSO (MS)**

### Art. 9 – Radio corsa

Possono seguire la corsa solo le vetture autorizzate, dotate di apparecchiatura radio in grado di ricevere "radio-corsa", munite di contrassegno.

## Règlement epreuve

### Article 1 – Organisation

La Société **MONTIGNOSO CICLISMO** A.S.D. Cod. Société **08N3066**

Adresse **VIA CATERATTE, 34 – MONTIGNOSO – MS**

Tel. **+39 3391647389** e-mail **MONTIGNOSOCICLISMO@GMAIL.COM**

Organise dans la journée **03/03/2024** un événement International nommé **TROFEO ORO IN EURO – WOMEN'S BIKE RACE**, sous les règlement de l'U.C.I.

Responsable de la Manifestation **MARIO FERRARI, A108222, +39 3335881307**

Directeur de Course International **BAUDONE ALESSIO, 546164Z, +39 348 267 0003** (personne de contact pour la sécurité)

Directeur de Course Adjoint International **CASINI MARCO, 981716P, +39 349 785 3674**

### Article 2 – Type d'Epreuve – Participation

La course est sur **Invitation** et la participation est réservée aux équipes programmées par l'art.2.1.005 du règlement UCI.

La course, réservée aux athlètes des catégorie **DAMES ELITE**, est classée en classe **1.1 WE** et est enregistré au calendrier UCI.

Conformément à l'article 2.2.003 bis du règlement UCI les équipes seront composées d'un nombre max. **6 min. 4** des coureurs.

Conformément au règlement UCI, elle attribue les points suivantes : les 25 premiers: 125, 85, 70, 60, 50, 40, 35, 30, 25, 20, 15, 10, 5, 5, 3, 3, 3, 3, 3, 3, 3, 3.

Pour l'éventuel indemnité de participation voir le bulletin officiel d'engagement.

### Article 3 – Documents pour l'approbation

La course se déroulera sur un parcours indiqué dans les documents suivants :

- Itinéraire horaire
- Plans de l'épreuve
- Profils de l'épreuve
- Plan, profil et description des 3 derniers km
- Description zone déviation voitures
- Déclaration d'acceptation du Directeur de Course et Directeur de Course Adjoint
- Liste des hôpitaux situés à proximité du parcours
- Plan zone de départ et d'arrivée avec indication siège de Jury, contrôle Antidoping, Secrétariat, Salle de Presse, Direction Organisation.

### Article 4 – Inscriptions

Après confirmation de participation communiquée par l'organisateur aux équipes, les bulletins d'engagements devront être transmis par les équipes à l'organisateur et par email **TEAM@MONTIGNOSOCICLISMO.ORG** 20 jours avant l'épreuve.

Les équipes confirmeront les coureurs titulaires et remplaçants 72h avant la course à l'organisateur avec la même adresse e-mail.

### Article 5 – Permanence/Secretariat

La permanence de départ se tient à **APT DI MONTIGNOSO – VIALE IV NOVEMBRE CINQUALE DI MONTIGNOSO (MS)**

Le Secrétariat sera ouvert à **8 :00h** du jour **03/03/2024**

Les opérations de contrôle des licences se dérouleront le jour **03/03/2024** de **h 09 :45** à **h 11:15** à **APT DI MONTIGNOSO – VIALE IV NOVEMBRE CINQUALE DI MONTIGNOSO (MS)**

A l'arrivée la siège de la Direction et de Jury seront à **STABILIMENTO BALNEARE SUNSET – VIALE IV NOVEMBRE CINQUALE DI MONTIGNOSO (MS)**

### Article 6 – Réunion Technique

Conformément à l'article 1.2.087 du Règlement UCI la réunion technique avec le Directeur d'organisation, le Collège des Commissaires, les Directeurs Sportifs et le représentant du S.T.F. (si présent) aura lieu le jour **03/03/2024** à **h 11:30** à **APT DI MONTIGNOSO – VIALE IV NOVEMBRE CINQUALE DI MONTIGNOSO (MS)**.

### Article 7 – Réunion de Sécurité en course

La réunion avec le Directeur de Course, le Jury, la Police, les motos sécurité, les photographes, les opérateurs tv et tous les pilotes des véhicules officiels, aura lieu de **12:00 h**, à **APT DI MONTIGNOSO – VIALE IV NOVEMBRE CINQUALE DI MONTIGNOSO (MS)**.

### Article 8 – Contrôle de départ

La présentation/appel des équipes e des coureurs aura lieu dans la localité **VIALE IV NOVEMBRE CINQUALE DI MONTIGNOSO (MS)** de **12 :30 h**, et devra finir 10 minutes avant le départ.

Le départ est fixé à **13 :30 h** dans la localité **VIALE IV NOVEMBRE CINQUALE DI MONTIGNOSO (MS)**.

### Article 9 – Radio Course

Tous les véhicules autorisés à suivre la course doivent être dotés de radio, dûment approuvée,

## Regolamento di gara

Frequenza **VHF 169.9125**.

### **Art. 10 – Assistenza Tecnica Neutra**

Il servizio di assistenza tecnica neutra ai concorrenti sarà garantito da **BERGAMO CORSE** per mezzo di 3 vetture cambio-ruota, debitamente attrezzate, secondo le norme previste dai regolamenti in vigore. Al seguito della corsa **NON E'** autorizzato il cambio ruota su moto.

### **Art. 11 – Rifornimento**

Il rifornimento è consentito a partire dal 30° chilometro e fino a 20 chilometri dall'arrivo, da persone appiedate o da mezzi in movimento autorizzati al seguito della corsa.

### **Art. 12 – Ecologia**

In sintonia con la campagna ecologica caldeggiata dall'U.C.I. ed al fine di non disperdere nella natura il materiale di risulta si fa appello al senso civico dei partecipanti al fine di non gettare rifiuti lungo la strada bensì di disfarsene nell'ambito della "Zona Verde" successiva alla zona rifornimento come indicato da apposita segnaletica e dove una ditta incaricata provvederà alla raccolta.

### **Art. 13 – Tempo massimo**

Il regolamento è in sintonia con l'art. 2.3.039 del regolamento UCI, il tempo massimo è stabilito nella misura del 8% del tempo del vincitore. Il tempo massimo sarà aumentato dal Collegio dei Commissari, in presenza di circostanze eccezionali, dopo consultazione con l'organizzatore.

### **Art. 14 – Premi**

I premi saranno assoggettati alle disposizioni fiscali vigenti in Italia. Eventuali premi extra-classifica dovranno essere portati a conoscenza degli atleti con apposito comunicato prima della partenza della manifestazione, con l'indicazione delle modalità ed i criteri di classificazione per ciascuna specialità (es. GPM, TV, ecc.), ed eventuale criteri di spargio in caso di parità di punteggio.

Il pagamento dei premi sarà effettuato:

tramite l'ACCP, che provvederà, alla suddivisione dei premi ed al pagamento del premio all'atleta e/o delegato premi solo a mezzo bonifico bancario.

1^: € 550,00; 2^: € 475,00; 3^: € 395,00; 4^: € 245,00; 5^: € 215,00; 6^: € 201,00; 7^: € 191,00; 8^: € 171,00; 9^: € 157,00; dal 10^ al 20^: € 88,00.

### **Art. 15 – Controllo antidoping**

L'eventuale controllo antidoping si svolgerà conformemente alle vigenti normative UCI. Sarà effettuato presso **APT DI MONTIGNOSO – VIALE IV NOVEMBRE CINQUALE DI MONTIGNOSO (MS)**. Inoltre, potrà essere effettuato anche un controllo antidoping disposto dagli organi dello Stato Italiano conformemente alla legislazione italiana in materia.

### **Art. 16 – Cerimonia protocollare**

Secondo quanto riportato dell'art. 1.2.113 del Regolamento UCI, dovranno presentarsi al cerimoniale i primi 3 della prova, 10 minuti dopo l'arrivo, nello spazio regolarmente segnalato.

### **Art. 17 – Sanzioni**

Le sanzioni applicate per fatti di corsa sono quelle previste dal regolamento UCI.

### **Art. 18 – Servizio sanitario**

Sarà effettuato da un minimo di 2 ambulanze e da un medico di corsa, dott. **FRANCESCA BENEDETTI**.

I presidi ospedalieri lungo il percorso sono:

**OSPEDALE VERSILIA – Tel. 0584 6051 – SS1 Aurelia 335, Lido di Camaiore (LU)**  
**NUOVO OSPEDALE DELLE APUANE – Tel. 0585 4931 – Viale Mattei 21, Massa (MS)**

### **Art. 19 – Codice della Strada – Responsabilità**

I corridori partecipanti ed i conducenti di tutti gli automezzi accreditati ufficialmente al seguito della corsa, sono tenuti alla rigorosa osservanza del Codice della Strada ed alle disposizioni della Direzione.

Il Direttore Sportivo è il responsabile degli atleti e dei componenti della squadra, comunicati ufficialmente all'organizzazione, al momento dell'accredito.

La manifestazione sarà aperta e chiusa da autovetture recanti il cartello <<inizio gara ciclistica>> e <<fine gara ciclistica>>.

### **Art. 20 – Composizione del Collegio dei Commissari**

Il Collegio di Giuria è composto da specifica allegata

### **Art. 21 – Norme di rinvio**

Per quanto non contemplato il Collegio dei Commissari applicherà il regolamento della U.C.I. e le leggi dello Stato Italiano in quanto applicabili.

## Règlement epreuve

capable de recevoir « Radio-Course » et muni d'un signe distinctif. La fréquence utilisée sera **VHF 169.9125**

### **Article 10 – Assistance Technique Neutre**

Le service d'assistance technique des coureurs, sera effectué par **BERGAMO CORSE** au moyen de 3 voitures neutres, dûment équipées, prévu par la réglementation UCI en vigueur. Pendant la course, l'assistance technique à partir d'une moto n'est pas autorisée.

### **Article 11 – Ravitaillement**

Le ravitaillement est permis à partir de 30° km après le départ jusqu'à 20 km de l'arrivée, par des personnes à pied ou par des voitures en mouvement autorisés à suivre la course.

### **Article 12 – Ecologie**

En harmonie avec la campagne écologique recommandé par l'UCI et enfin ne pas se disperser le matériel résultant dans la nature, il fait appel au sens civique des participants afin de ne pas jeter de déchets en cours de route mais pour s'en débarasser dans le contexte de la « Espace Verte » suivant la zone de ravitaillement comme indiqué par des signes appropriés et où entreprise responsable fournira la collection.

### **Article 13 – Délai d'Arrivée**

Conformément à l'article 2.3.039 du règlement UCI le temps max est fixé à 8% du temps du vainqueur. Le délai peut être augmenté du Collège des Commissaires, en case de exceptionnelles circonstances de force majeure, après consultation avec l'organisation..

### **Article 14 – Prix**

Les prix seront payés suivant la réglementation UCI et selon les lois de l'Etat Italien.

Tous les prix extra, devraient être porté à l'attention des coureurs avec un communiqué de presse spécifique avant le départ de la course, avec l'indication des méthodes et les critères de classification pour chaque spécialité (es. GPM, TV, ecc.) et éventuels critères de éliminatoires en cas d'égalité.

Le paiement des prix sera effectué:

par l'ACCP, qui organisera la subdivision des prix et le paiement du prix à l'athlète et / ou délégués des prix uniquement par virement bancaire.

1^: € 550,00; 2^: € 475,00; 3^: € 395,00; 4^: € 245,00; 5^: € 215,00; 6^: € 201,00; 7^: € 191,00; 8^: € 171,00; 9^: € 157,00; du 10^ au 20^: € 88,00.

### **Article 15 – Contrôle Antidopage**

Tout contrôle antidopage aura lieu selon la réglementation de l' UCI et sera effectué à **APT DI MONTIGNOSO – VIALE IV NOVEMBRE CINQUALE DI MONTIGNOSO (MS)**. De plus, cela peut aussi être fait un contrôle antidopage selon les lois de l'Etat Italien.

### **Article 16 – Protocole**

Conformément à l'article 1.2.113 du règlement UCI, doivent se présenter au protocole les premiers 3 coureurs classée de l'épreuve 10 minute après leur arrivée, dans la zone protocolaire.

### **Article 17 – Sanctions**

Les infractions appliquées seront celles du règlement de l'UCI.

### **Article 18 – Service Médical**

Sera assurée par minime 2 ambulance et un Médecin de course dott **FRANCESCA BENEDETTI**.

Les hôpitaux le long du parcours sont:

**OSPEDALE VERSILIA – Tel. 0584 6051 – SS1 Aurelia 335, Lido di Camaiore (LU)**  
**NUOVO OSPEDALE DELLE APUANE – Tel. 0585 4931 – Viale Mattei 21, Massa (MS)**

### **Article 19 – Code de la Route – Responsabilité**

Les coureurs et les chauffeurs des véhicules officiels présents à la course sont tenus d'observer rigoureusement le Code de la Route ainsi que les dispositions de la Direction.

Le Directeur Sportif est le responsable des coureurs e des toutes personne de l'équipe communique a l'organisateur au moment de l'accréditation.

La course sera précédée d'une voiture avec panneau <<INIZIO GARA CICLISTICA>> et une autre voiture ayant un panneau <<FINE GARA CICLISTICA>> .

### **Article 20- Composition du Collège des Commissaires**

Le Jury est composé selon la spécification ci-jointe.

### **Article 21 - Dispositions Finales**

La manifestation se déroule selon les dispositions réglementaires de l' UCI et les lois de l'Etat Italien.



# Disposizioni di partenza e arrivo Dispositions de départ et d'arrivée

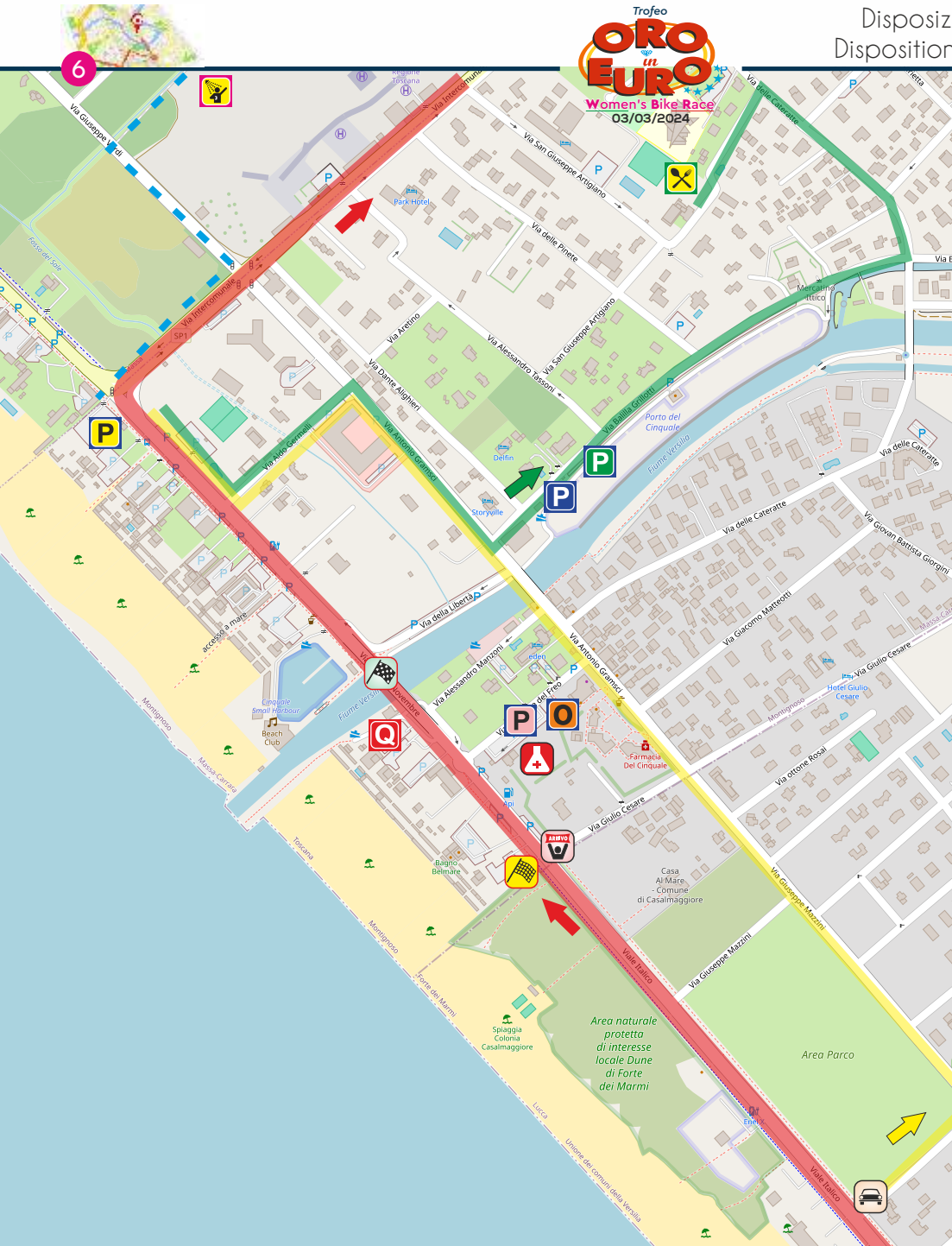

Percorso di gara  
Parcours de course

## Partenza / Départ

- Quartier gara  
Permanence
- Partenza ufficiosa  
Départ non officiel
- Partenza ufficiale  
Départ officiel
- Percorso per zona pasto  
Itinéraire vers la zone de restauration
- Zona pasti  
Zone de restauration

## Arrivo / Arrivée

- Quartier gara  
Permanence
- Arrivo  
Arrivée
- Deviazione auto  
Déviation des voitures
- Percorso deviazione auto  
Parcours déviation des voitures
- Controllo antidoping  
Contrôle anti-dopage
- Percorso docce  
Parcours douches

## Parcheggi / Parking

- Official
- Team
- Staff
- Stampa / Presse
- Seguito / Suivi



LOCALITA'	Dist. Parz.	Dist.Prog.	Dist.Rest	Media 36/h	Media 38/h	Media 40/h
Cinquale di Montignoso Viale IV Novembre	0,00	0,00	106,80	13 30	13 30	13 30
Viale IV Novembre - Viale Marina - Bivio Bonotti - SS1 Aurelia - Loc. 115 - Via Sipe - Via P.I. da Carrara - Viale Italico - Viale IV Novembre ZONA ARRIVO (1° Giro)	13,00	13,00	93,80	13 52	13 51	13 50
2° Giro	13,00	26,00	80,80	14 13	14 11	14 09
3° Giro	13,00	39,00	67,80	14 35	14 32	14 29
4° Giro	13,00	52,00	54,80	14 57	14 52	14 48
5° Giro	13,00	65,00	41,80	15 18	15 13	15 08
Viale Marina - Bivio Bonotti - Via Roma - Bivio Fortezza - Fortezza GPM - Via Palatina - Loc. Strettoia - Loc. Ripa - Querceta - Via Aurelia - Via Sipe - Via P.I. da Carrara - Viale Italico - Viale IV Novembre (ZONA ARRIVO)	20,90	85,90	20,90	15 53	15 46	15 39
Viale Marina - Bivio Bonotti - Via Roma - Bivio Fortezza - Fortezza GPM - Via Palatina - Loc. Strettoia - Loc. Ripa - Querceta - Via Aurelia - Via Sipe - Via P.I. da Carrara - Viale Italico - Viale IV Novembre (ARRIVO)	20,9	106,80	0,00	16 28	16 19	16 10



8

5 Giri  
da 13,0 km = 65,0 Km

2 Giri  
da 20,9 km = 41,8 Km

106,8  
km

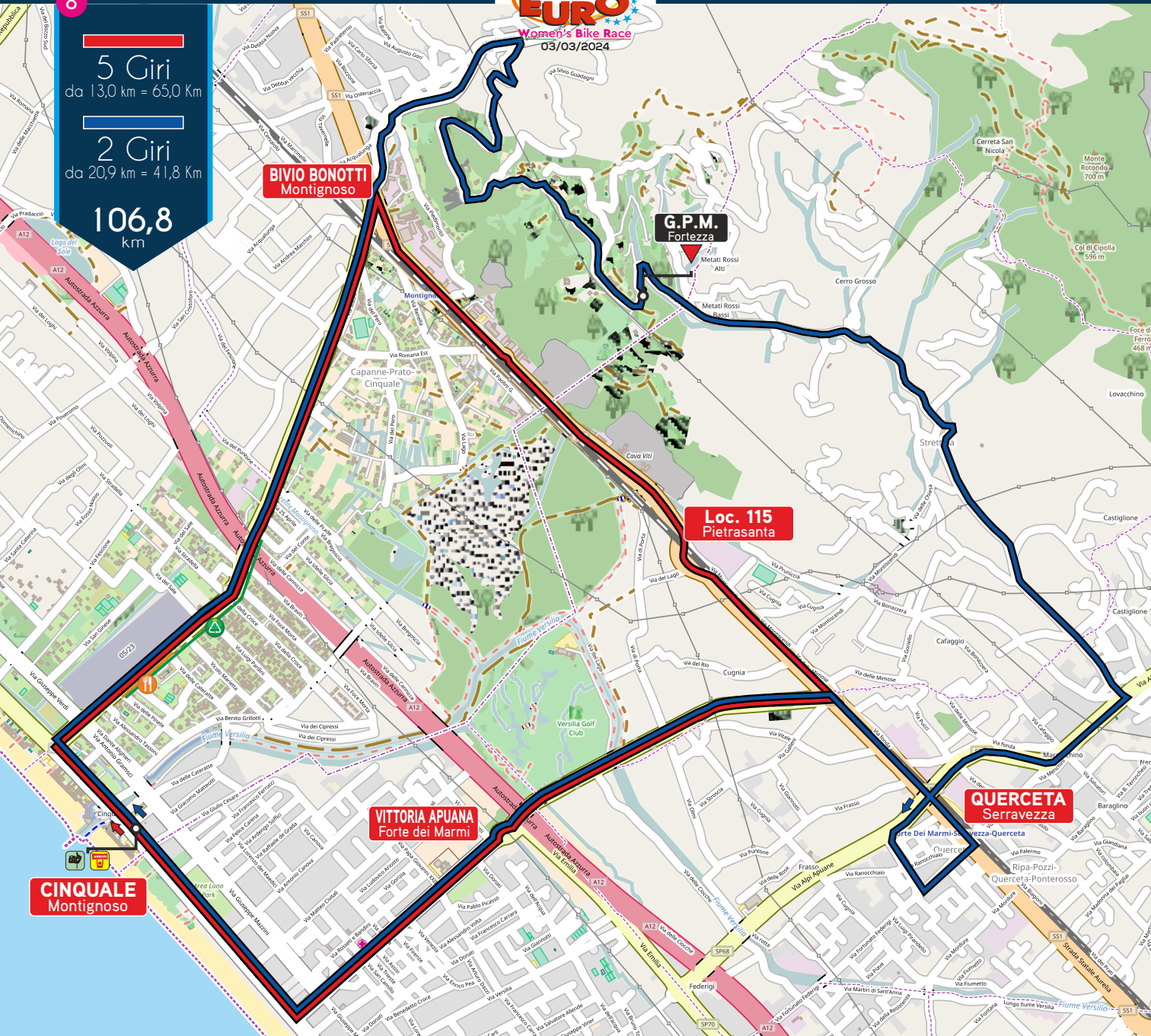

**BIVIO BONOTTI**  
Montignoso

**G.P.M.**  
Forzezza

**Loc. 115**  
Pietrasanta

**VITTORIA APUANA**  
Forte dei Marmi

**QUERCETA**  
Serravezza

**CINQUALE**  
Montignoso





**Operazioni Preliminari**  
**Opérations préliminaires**

**Verifica Licenze:**

Confirmation des partants:  
dalle ore 9.45 alle ore 11.15 a  
Cinquale di Montignoso presso APT.

**Presentazione team:**

Présentation des équipes:  
dalle ore 12.40 alle ore 13.20 Viale  
IV Novembre



**Partenza**  
**Départ**

**Partenza Ufficiale:**

Départ:  
13.30 Viale IV Novembre Cinquale di  
Montignoso





**Arrivo**  
**Arrivée**

**Previsione Arrivo:**

Arrivée:  
15.45/16.15 Viale IV Novembre  
Cinquale di Montignoso



Dettaglio strade  
Détail de la rue

Green Zone   
Feeding Zone 

Comune	PR	km s.l.m.	LOCALITA'	Dist. Parz.	Dist. Prog.	Evento	Orario passaggio 38 Km/h
Montignoso	MS	2	Viale IV Novembre - Zona APT	0,00	0,00	<b>Partenza Ufficiale</b>	<b>13 30</b>
Montignoso	MS	2	Viale IV Novembre	0,40	0,40	Curva a DX a 90°	13 31
Montignoso	MS	17	Via Intercomunale	0,20	0,60		13 31
Montignoso	MS	28	Via Intercomunale - Rotonda e Cavalcavia	1,30	1,90	Rotonda con passaggio a DX proseguo diritti - Cavalcavia	13 33
Montignoso	MS	35	Viale Marina - inc. Via Bregoscia	0,60	2,50		13 34
Montignoso	MS	54	Viale Marina - inc. Via Acquale	1,00	3,50		13 36
Montignoso	MS	60	Viale Marina - Bivio Bonotti - Innesto SS1	0,70	4,20	Svolta a DX	13 37
Montignoso	MS	51	SS1 Aurelia - Rotonda Polo Produttivo	1,20	5,40	Rotonda con passaggio a DX proseguo diritti	13 39
Pietrasanta	LU	53	Loc. 115 - Sottopasso FF.SS.	1,30	6,70	Sottopassaggio	13 41
Pietrasanta	LU	54	Bivio Via della Sipe	1,20	7,90	Svolta a DX	13 42
Forte dei Marmi	LU	34	Rotonda - Via Vittoria Apuana	2,00	9,90	Cavalcavia a termine discesa rotonda con passaggio a DX	13 46
Forte dei Marmi	LU	10	Via P.I. da Carrara	1,50	11,40	Svolta a DX	13 48
Forte dei Marmi	LU	2	Viale Italico	1,30	12,70		13 50
Montignoso	MS	2	Viale IV Novembre - Zona APT	0,30	13,00	ZONA ARRIVO	13 51
<b>TERMINE 2° GIRO</b>				13,00	26,00		14 11
<b>TERMINE 3° GIRO</b>				13,00	39,00		14 32
<b>TERMINE 4° GIRO</b>				13,00	52,00		14 52
<b>TERMINE 5° GIRO</b>				13,00	65,00		15 13
Montignoso	MS	2	Viale IV Novembre	0,40	65,40	Curva a DX a 90°	15 13
Montignoso	MS	17	Via Intercomunale	0,20	65,60		15 14
Montignoso	MS	28	Via Intercomunale - Rotonda e Cavalcavia	1,30	66,90	Rotonda con passaggio a DX proseguo diritti - Cavalcavia	15 16
Montignoso	MS	35	Viale Marina - inc. Via Bregoscia	0,60	67,50		15 17
Montignoso	MS	54	Viale Marina - inc. Via Acquale	1,00	68,50		15 18
Montignoso	MS	60	Viale Marina - Bivio Bonotti - Innesto SS1	0,70	69,20	Ingresso Rotonda - Proseguire diritti	15 19
Montignoso	MS	62	Viale Marina - Bivio Bonotti - Attraversamento SS1	0,10	69,30	Proseguire diritti	15 19
Montignoso	MS	68	Via Roma	1,30	70,60	Svolta a destra di 90°	15 21
Montignoso	MS	80	Via Palatina	2,00	72,60	Inizio Salita	15 25
Montignoso	MS	205	Fortezza	0,10	72,70	GPM	15 25



Comune	PR	Int s.l.m.	LOCALITA'	Dist. Parz.	Dist. Prog.	Evento	Orario passaggio 38 Km/h
Pietrasanta	LU	200	Via Strettoia	2,80	75,50	Inizio Discesa - Serie di curve con curve di 90° a DX	15 29
Seravezza	LU	75	Via Strettoia (loc. Montiscendi)	1,50	77,00	Serie di dossi - Svolta a DX di 90°	15 32
Seravezza	LU	68	Via Nazionale (loc. Ripa)	1,20	78,20	Cavalcaferrovia	15 33
Seravezza	LU	60	Via Alpi Apuane (loc. Ranocchiaio)	0,50	78,70	Termine discesa Cavalcaferrovia solta a SX di 90° con spartitraffico	15 34
Seravezza	LU	57	Via Federigi	0,60	79,30	Rotonda da affrontare nel normale senso di marcia	15 35
Seravezza	LU	53	Loc. Querceta - Innesto SS1	0,50	79,80		15 36
Seravezza	LU	53	SS1 Aurelia - Bivio Via Sipe	1,00	80,80	Svolta a SX	15 38
Forte dei Marmi	LU	34	Rotonda - Via Vittoria Apuana	2,00	82,80	Cavalcavia a termine discesa rotonda con passaggio a DX	15 41
Forte dei Marmi	LU	10	Via P.I. da Carrara	1,50	84,30	Svolta a DX	15 43
Forte dei Marmi	LU	2	Viale Italiceo	1,30	85,60		15 45
Montignoso	MS	2	Viale IV Novembre - Zona APT	0,30	85,90	ZONA ARRIVO	15 46
Montignoso	MS	2	Viale IV Novembre	0,40	86,30	Curva a DX a 90°	15 46
Montignoso	MS	17	Via Intercomunale	0,20	86,50		15 47
Montignoso	MS	28	Via Intercomunale - Rotonda e Cavalcavia	1,30	87,80	Rotonda con passaggio a DX proseguo diritti - Cavalcavia	15 49
Montignoso	MS	35	Viale Marina - inc. Via Bregoscia	0,60	88,40		15 50
Montignoso	MS	54	Viale Marina - inc. Via Acquale	1,00	89,40		15 51
Montignoso	MS	60	Viale Marina - Bivio Bonotti - Innesto SS1	0,70	90,10	Ingresso Rotonda - Proseguire diritti	15 52
Montignoso	MS	62	Viale Marina - Bivio Bonotti - Attraversamento SS1	0,10	90,20	Proseguire diritti	15 52
Montignoso	MS	68	Via Roma	1,30	91,50	Svolta a destra di 90°	15 54
Montignoso	MS	80	Via Palatina	2,00	93,50	Inizio Salita	15 58
Montignoso	MS	205	Fortezza	0,10	93,60	GPM	15 58
Pietrasanta	LU	200	Via Strettoia	2,80	96,40	Inizio Discesa - Serie di curve con curve di 90° a DX	16 02
Seravezza	LU	75	Via Strettoia (loc. Montiscendi)	1,50	97,90	Serie di dossi - Svolta a DX di 90°	16 05
Seravezza	LU	68	Via Nazionale (loc. Ripa)	1,20	99,10	Cavalcaferrovia	16 06
Seravezza	LU	60	Via Alpi Apuane (loc. Ranocchiaio)	0,50	99,60	Termine discesa Cavalcaferrovia solta a SX di 90° con spartitraffico	16 07
Seravezza	LU	57	Via Federigi	0,60	100,20	Rotonda da affrontare nel normale senso di marcia	16 08
Seravezza	LU	53	Loc. Querceta - Innesto SS1	0,50	100,70		16 09
Seravezza	LU	53	SS1 Aurelia - Bivio Via Sipe	1,00	101,70	Svolta a SX	16 11
Forte dei Marmi	LU	34	Rotonda - Via Vittoria Apuana	2,00	103,70	Cavalcavia a termine discesa rotonda con passaggio a DX	16 14
Forte dei Marmi	LU	10	Via P.I. da Carrara	1,50	105,20	Svolta a DX	16 16
Forte dei Marmi	LU	2	Viale Italiceo	1,30	106,50		16 18
Montignoso	MS	2	Viale IV Novembre - Zona APT	0,30	106,80	ZONA ARRIVO	16 19

Ultimi 3 Km  
3 derniers Km

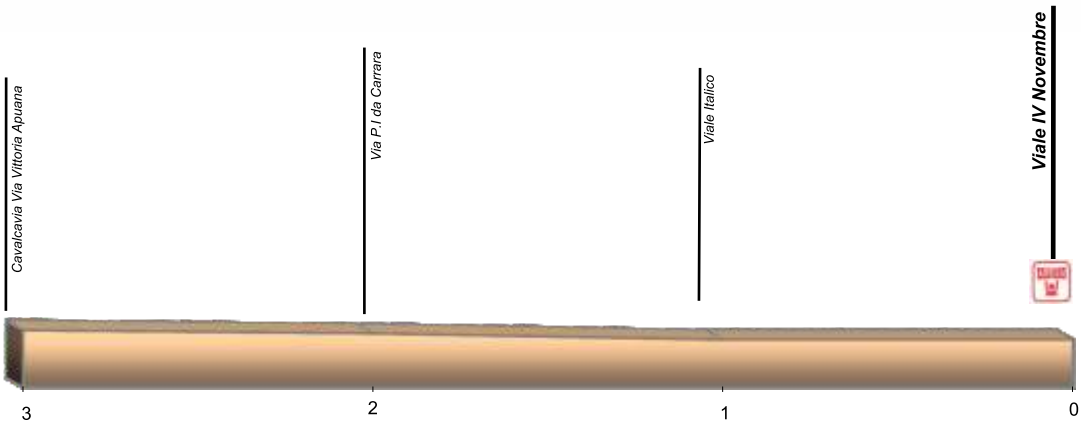



Carrara



Ospedali  
Hôpitaux

13

 **NOA - Nuovo Ospedale delle Apuane**  
Massa

 Via Enrico Mattei, 21  
54100 Massa MS  
 [www.usl1.toscana.it](http://www.usl1.toscana.it)  
 tel. 0585 4931

 10 min  
0.6 km

 12 min  
6.9 km



Viale IV Novembre

Cicli Santini di Santini  
Patrizia Andrea Snc

 **Ospedale della Versilia**  
Lido di Camaiore

 Via Aurelia, 335  
55041 Lido di Camaiore LU  
 [usl12.toscana.it](http://usl12.toscana.it)  
 tel. 0584 6051



Villa La Versiliana  
Ponte del Principe  
Marina di Pietrasanta LU

Ospedale Versilia



**COLLEGIO DEI COMMISSARI  
COLLÈGE DES COMMISSAIRES**

**Jaan Lepajoe** - Presidente  
**Sandro Coccioni** - Componente  
**Elena Merelli** - Componente  
**Domenico Viggiano** - Componente Moto  
**Francesca Contarin** - Giudice di Arrivo

**DIREZIONE DI CORSA  
DIRECTION DE LA COURSE**

**Alessio Baudone** - Direttore e sicurezza phone +39 348 267 0003  
**Marco Casini** - Condirettore phone +39 349 785 3674

**SERVIZI IN GARA  
SERVICES EN COUSE**

Radio Informazioni / Radio Tour  
**Team Radio Corsa Toscana** phone +39 335 722 3102  
Scorta Tecnica / Escorte technique  
**Gruppo Staffette Versilapiano** phone +39 338 211 3711  
Fotofinish  
**F.I.Cr.** phone +39 333 849 0623  
Speaker  
**Alberto Rigamonti** phone +39 339 695 7958  
Interprete / Interprète  
**Edi Cecconi** phone +39 335 561 3505  
Servizio Tecnico / Service technique  
**Team Cambioruote Bergamo** phone +39 333 388 1100  
Servizio Sanitario / Service Sanitaire  
**Pubblica Assistenza Carrara** phone +39 344 132 0167  
ASA:  
**Muttley Group / Gruppo Staffette Versilapiano**  
Vetture Tecniche / Voitures techniques  
**Empe Car** phone +39 347 372 1776  
Allestimenti / Installations  
**Lunigiana Corse** phone +39 338 468 7706  
TV Production  
**Video Jenny Production & Dirette Live** phone +39 348 694 5975



Arrivo 2023 - Gaia Realini - Trek Segafredo

Trofeo  
**ORO**  
**in**  
**EURO**  
 Women's Bike Race

2008

Laura Doria - G.S. Verso l'Iride (ELITE)  
 Rossella Callovi - S.C. Vecchia Fontana (JUNIOR)

2009

Jessica Schneeberger - Nazionale Svizzera (ELITE)  
 Anna Trevisi - Avantec Artuso Tre Colli (JUNIOR)

2010

Katazina Sosna - Vaiano Tepso Solaristech (ELITE)  
 Viviana Gatto - Artuso - Livore Detersivi (JUNIOR)

2011

Rossella Ratto - ASD Giusfredi Ciclismo (JUNIOR)

2012

Veronica Cornolti - Footon Servetto Rpm (JUNIOR)  
 Elisa Longoborghini - Hitec Products Mistral Home (ELITE)

2013

Tatiana Antoshina - Cipollini Giordana Galassia (ELITE)

2014 - Giornata Rosa

Gaia Bevilacqua - Regolo Cinquale Pontremolese (ESORDIENTI - 1° ANNO)  
 Vittoria Guazzini - VC Seano One (ESORDIENTI - 2° ANNO)  
 Beatrice Morresi - G.S. Potentia 1945 (ALLIEVE)  
 Sofia Beggin - Breganze Millenium (JUNIOR)  
 Elena Berlato - Alè Cipollini Galassia (ELITE)

2015 - Giornata Rosa

Letizia Brufani - G.S. Lu Ciclone (ESORDIENTI - 1° ANNO)  
 Sofia Collinelli - Re Artù Factory Team (ESORDIENTI - 2° ANNO)  
 Jessica Raimondi - Re Artù Factory Team (ALLIEVE)  
 Chiara Zanettin - S.C. Vecchia Fontana (JUNIOR)  
 Arianna Fianza - Alè Cipollini Galassia (ELITE)

2016 - Giornata Rosa

Erika Noto - Cicl. San Miniato S.Croce (ESORDIENTI - 1° ANNO)  
 Alessia Patuelli - Re Artù Factory Team (ESORDIENTI - 2° ANNO)  
 Vittoria Guazzini - PRD Sport Inpa S.Vincenzo (ALLIEVE)  
 Elisa Balsamo - Valcar PBM (JUNIOR)  
 Sofia Bertizzolo - Astana Women's Team (ELITE)

2017

Arlenis Sierra - Astana Women's Team (ELITE)

2018

Bastianelli Marta - Alè Cipollini (ELITE)

2019

Tomasi Laura - Top Girl - Fassa Bortolo (ELITE)

2021

Rachele Barbieri - Fiamme Oro - Polizia di Stato (ELITE)

2022

Sofia Bertizzolo - UAE Team ADQ (ELITE)

2023

Gaia Realini - Trek Segafredo (ELITE)



 INTERNATIONAL  
CALENDAR EVENT



  
associazione sportiva dilettantistica

[montignosociclismo.org](http://montignosociclismo.org)

